

- Soggetti ad Ambito A di cui al Titolo 7 del P.I.T.
- Soggetti agli Ambiti A e B di cui al Titolo 7 del P.I.T.
- Non soggetti agli Ambiti A e B di cui al Titolo 7 del P.I.T.
- Corsi d'acqua secondari
- Impluvi minori

Corsi d'acqua principali

- Tratti tombati
- Ambito B
- Aree depresse esterne all'Ambito B
- Aree soggette ad esondazione perimetrate nel P.T.C. della Provincia di Pisa
- Pianura alluvionale
- Laghi

- Pozzi ad utilizzo domestico
- Pozzi ad utilizzo non domestico

- zona di rispetto r=200m
Pozzi ad uso idropotabile

- zona di rispetto r=200m
Sorgenti ad uso idropotabile

- Sorgenti
- Manifestazioni idrotermali

Limite Comunale

COMUNE DI POMARANACE

INDAGINI GEOLOGICO-TECNICHE DI SUPPORTO
ALLA PIANIFICAZIONE DEL TERRITORIO COMUNALE

(L.R. n° 21/1984, D.C.R. n° 94/1985, D.C.P. n° 349/1998, D.C.R. n° 12/2000, L.R. n° 1/2005 e D.G.R.T. n° 1330/2004)

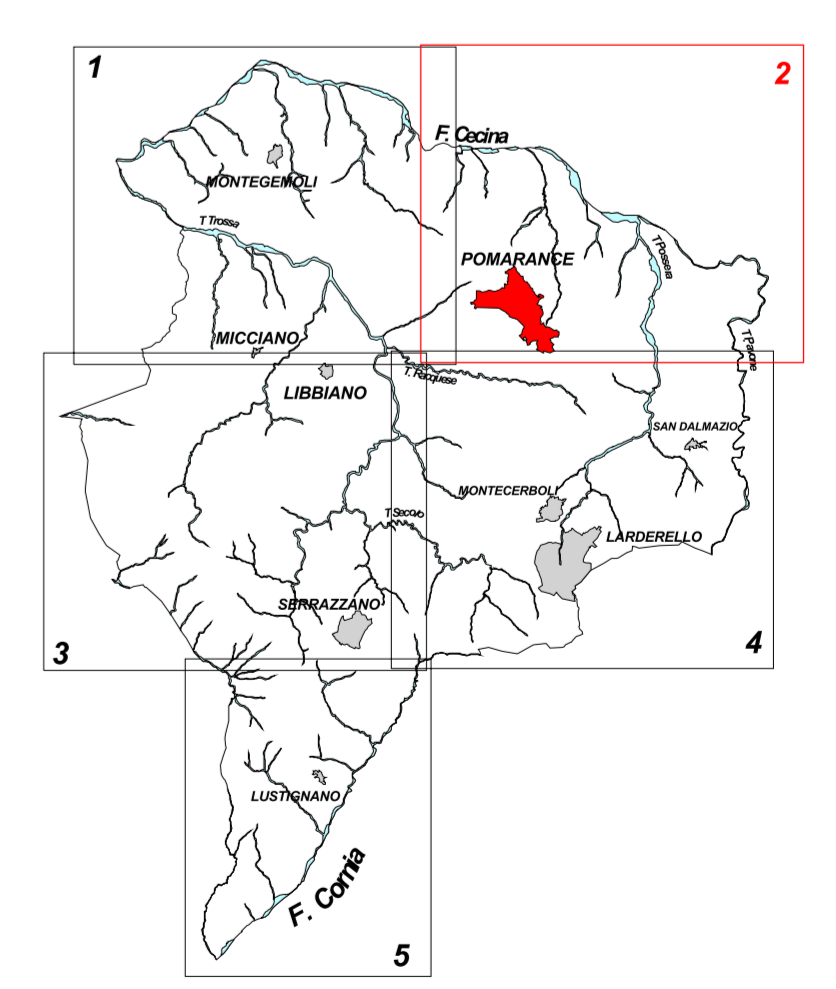

Dr. Geol. Francesca Franchi

Dr. Geol. Emilio Pistilli

Dr. Geol. Giorgio Taddeucci

PIANO STRUTTURALE

TAVOLA
C2 **CARTA IDROGEOLOGICA**

Scala: 1:10.000 Data: OTTOBRE 2005

Committente: Amministrazione Comunale di Pomarance

Geoprogetti
Studio Associato
Via del Rio, 2
56025 PONTEDERA (PI)
tel: 0577/56021
email: geoprogetti.franchi@gep.it