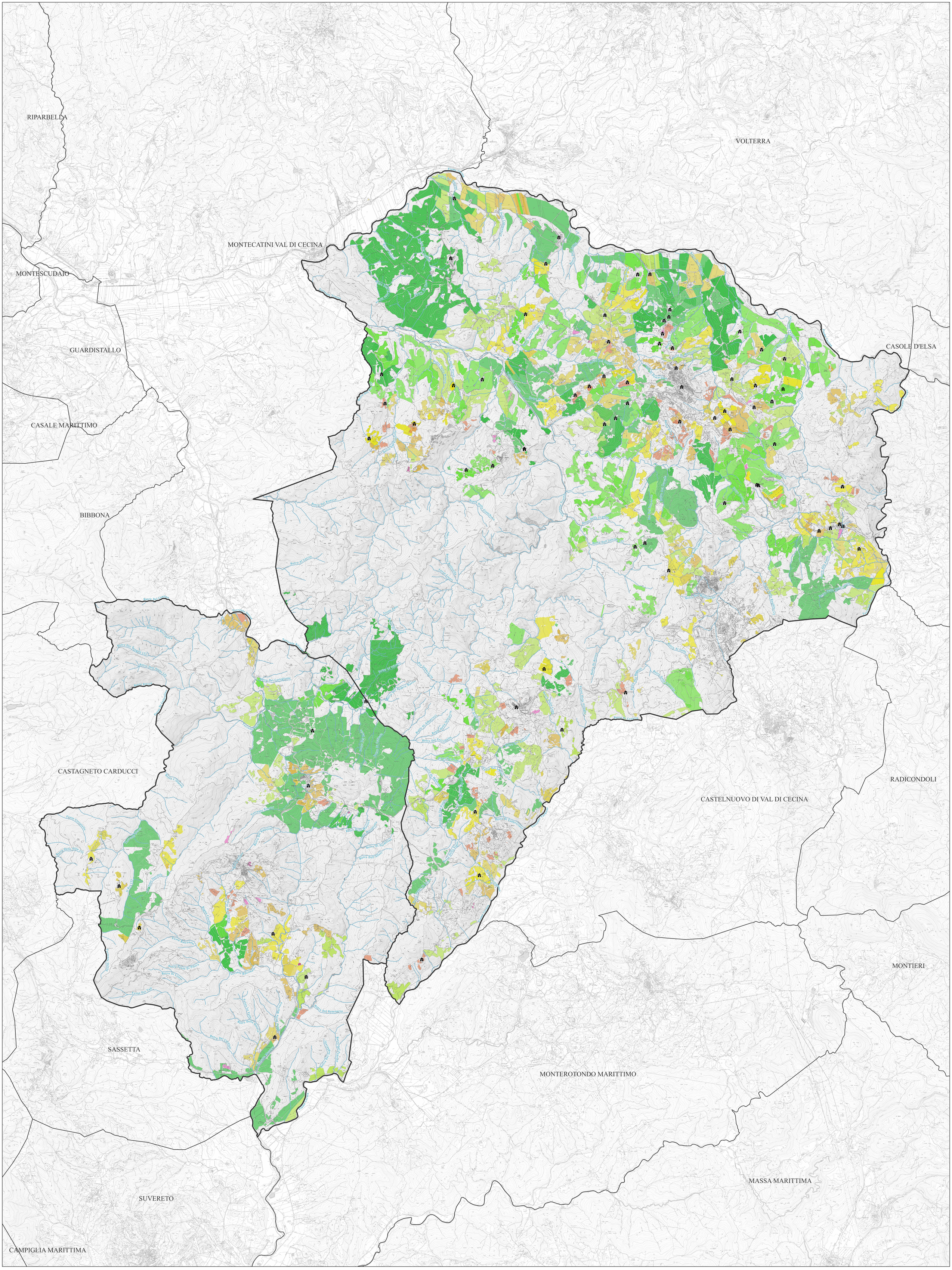

COMUNE DI POMARANCE
COMUNE DI MONTEVERDI MARITTIMO
Provincia di Pisa

PIANO STRUTTURALE INTERCOMUNALE

ai sensi dell'art.94 della L.R. 65/2014

Pomarance — Monteverdi Marittimo

Sindaco del Comune di Pomarance:
Avv. Ilaria Bacci
Sindaco e assessore all'Urbanistica del Comune di Monteverdi Marittimo:
Francesco Guvi
Assessore all'urbanistica del Comune di Pomarance:
Arch. Paola Pierotti
Responsabile del Procedimento PSI:
Arch. Roberta Costagli
Responsabile del Settore Tecnico del Comune di Pomarance:
Arch. Roberta Costagli
Responsabili del Settore Tecnico del Comune di Monteverdi Marittimo:
Arch. Davide Pedrini
Geom. Alessandro Guarguaglini
Garante dell'informazione e della partecipazione:
Arch. Silvia Ribechini

Progettazione Urbanistica
Valutazione Ambientale Strategica VAS:
Arch. Graziano Massetani - STUDIO MASSETANI Architettura & Urbanistica
Arch. Massimo Bartolozzi
Collaboratori:
Pian. Terr. Fabio Mancini
Ing. Mattia Iannuzzi
Pian. Terr. Antoine Tallarico
Laureanda in Architettura Magistrale Veronica Braccini
Indagini agronomiche-forestali:
P.F.M. S.r.l. Società tra professionisti
Dottore Agronomo Guido Franchi
Dottore Agronomo Federico Martinelli
Dottore Agronomo Caterina Poli
Indagini geologiche:
Geoprogetti Studio Associato
Geol. Emilio Pistilli
Geol. Sergio Crocetti
Indagini idrauliche:
Ing. Alessio Gabbrielli
Indagini archeologiche:
Dott. Federico Salzotti

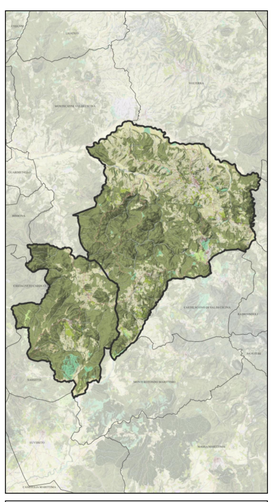

Adozione	Data: Marzo 2024
Approvazione	Scala 1:30.000

Q.C. **Patrimonio Territoriale: le conduzioni agricole e le attività connesse**

02c

Legenda

Confine comunale

Reticolo idrografico (L.R. 79/2012 - Agg. Delibera C.R. n.55/2023)

Attività connesse

Classificazione conduzione aziende agricole secondo classi di ampiezza aziendale

- 0-1 ha
- 1-2 ha
- 2-5 ha
- 5-10 ha
- 10-20 ha
- 20-30 ha
- 30-50 ha
- 50-100 ha
- oltre 100 ha