



COMUNE DI MONTEVERDI M.mo - (PISA)

ENTE COMMITTENTE

STUDIO GEOLOGICO-TECNICO DI SUPPORTO ALLA REDAZIONE DEL PIANO STRUTTURALE

MONOGRAFIA DEI DATI DI BASE

Tipologia della prova:	Prova penetrometrica dinamica DP
Località:	Qurcioli
Zona:	Pian del Lodano
Tavoletta:	306050
Coordinate:	1638359 - 4776146
Quota m s.l.m.:	92
Prof. max. m:	4,0

Scala 1:10.000

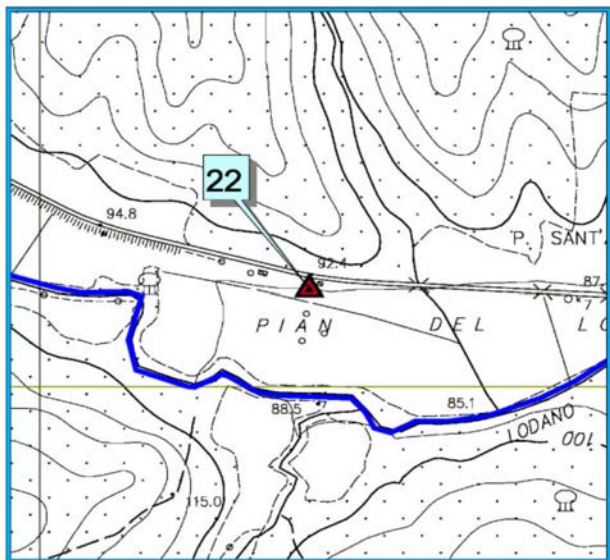

Committente: Pantani Gigliola

Oggetto:

Indagine geognostica per la definizione delle caratteristiche litotecniche dell'area su cui sorge un annesso da destinarsi ad uso abitazione

Data di esecuzione dei rilievi: lug-00

Geologo Relatore

Dr. Lucio Valenti

Indagini effettuate:

1 Prova penetrometrica dinamica

Scheda N° 22

Stratigrafia rilevata

ID DPL DPL-0186	ID UTENTE RM	COMMITTENTE PANTANI GIGLIOLA	DATA 13/07/2000
COMUNE CASTAGNETO CARDUCCI	INDIRIZZO VIA GRAMSCI, 16	PV LI	
FALDA 0	Note: località Prova n. 1	Monteverdi M.mo - Pian del Lodano (PI)	

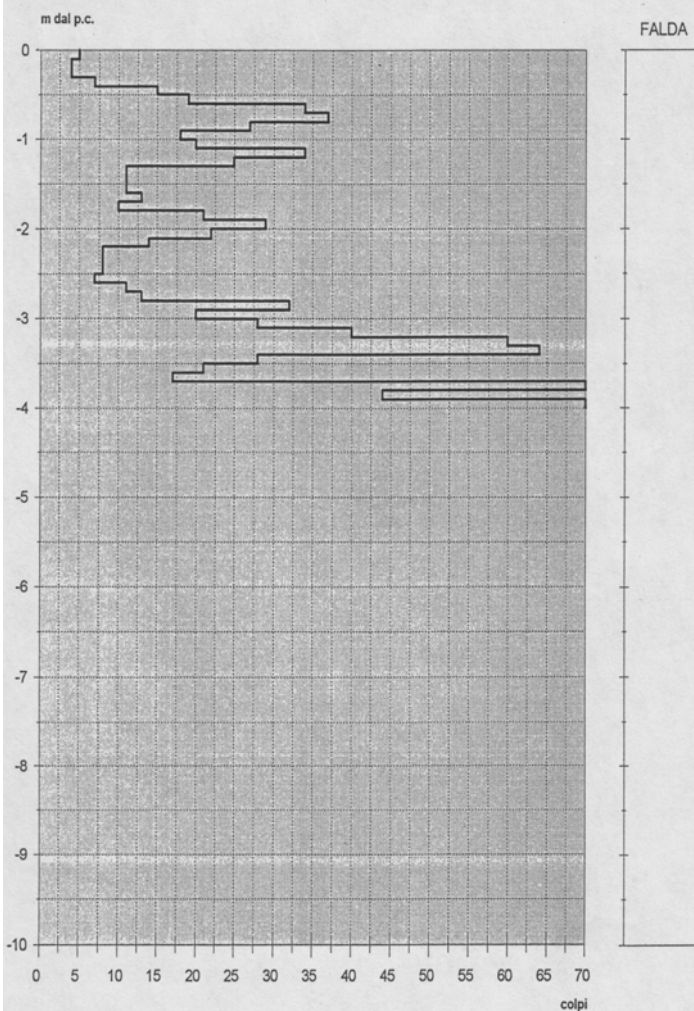

Prova penetrometrica dinamica continua con punta conica - Penetrometro Pagani TG 3020					
Caratteristiche tecniche:					
Maglio	peso	30 Kg	Rivestimento	diametro	33 mm
	altezza di caduta	20 cm		peso	--
Aste	diametro	20 mm	Punta	diametro	35,7 mm
	peso	2,4 Kg m		conicità	60°

EUROGEO - via Diaz, 11 - 57023 CECINA (LI)